

I

Vielen Dank!

Wir möchten uns bei Ihnen bedanken, dass Sie das Update erworben haben. Es freut uns, wenn Sie mit dem Programm zufrieden arbeiten können und wir wünschen Ihnen viel Spass mit der neuen Version. In den folgenden Schritten wird erklärt, wie Sie die neue Version installieren.

Falls Sie das Update noch nicht bestellt haben, sollten Sie dies nun als Erstes unter www.caleido.com/address-book/update.htm tun.

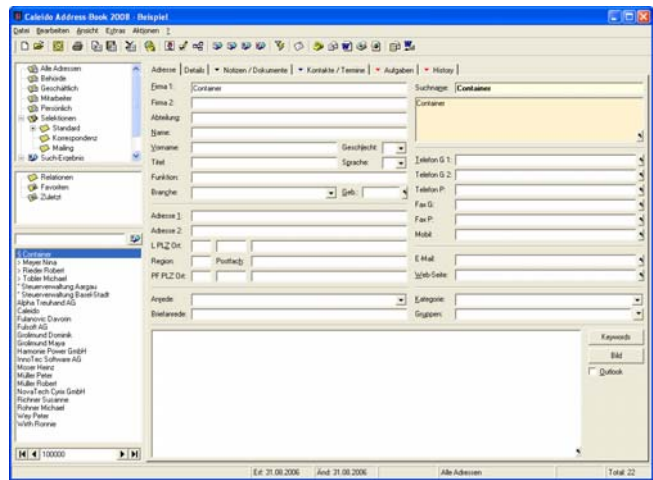

2

Neue Version herunterladen

Die neue Version können Sie unter www.caleido.com/address-book/update.htm herunterladen. Klicken Sie bei Schritt 2. auf den Link *Neue Version herunterladen* und danach auf *Speichern unter*, um das Setup der neuen Version auf Ihrem Computer beispielsweise auf dem *Desktop* zu speichern

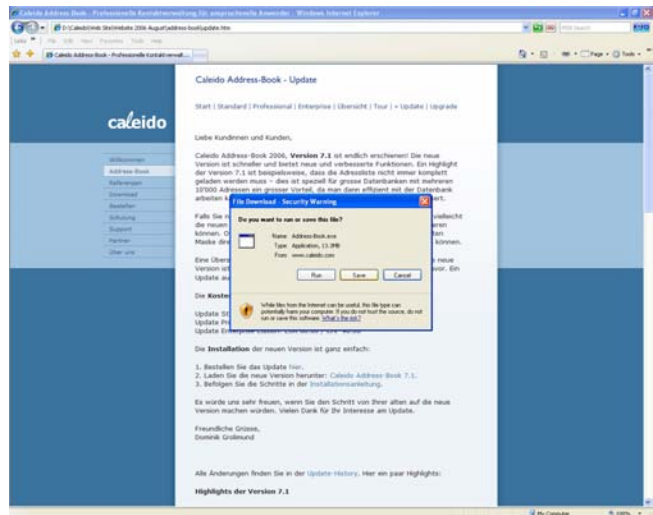

3

Sicherung anlegen

Öffnen Sie den Windows-Explorer über *START*, *Programme*, *Zubehör*, *Windows Explorer* und gehen in das Verzeichnis *C:\Programme\Caleido*. Benennen Sie den bestehenden Address-Book-Ordner über Menu *Bearbeiten*, *Umbenennen* um in *Sicherung Address-Book*. Am besten legen Sie eine zusätzliche Sicherung an, bspw. auf einer externen Festplatte oder auf einer CD-ROM. Falls Sie die Daten auf einem Server haben, empfehlen wir Ihnen, diese vor der Installation komplett zu sichern.

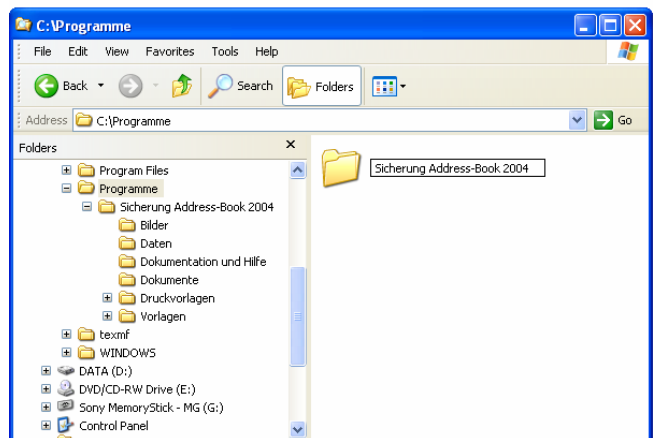

4

Neue Version installieren

Um die neue Version nun zu installieren, klicken Sie doppelt auf die in Schritt 2 heruntergeladene Datei *Address-Book.exe* (bspw. auf dem *Desktop*). Dies startet das Setup von Caleido Address-Book 2008. Folgen Sie nun einfach den Bildschirmanweisungen und installieren das Programm unter *C:\Programme\Caleido\Address-Book 2008* (wie vorgeschlagen).

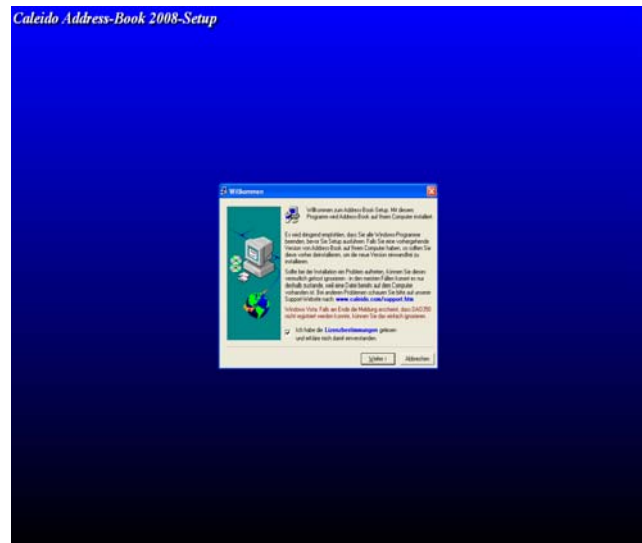

5

Datenbanken kopieren

Falls Sie Ihre Datenbanken im Programmverzeichnis unter *Daten* abgespeichert haben (Normalfall bei einer Einzelplatzlösung), müssen Sie diese nun kopieren. Gehen Sie in den in Schritt 3 umbenannten Ordner *Sicherung Address-Book* und dort in das Unterverzeichnis *Daten*. Kopieren Sie nun Ihre Datenbanken in den Ordner *Daten* im neuen Address-Book-Verzeichnis *Address-Book 2008*. Falls Sie die Datenbanken auf dem Server abgelegt haben, müssen Sie nichts tun.

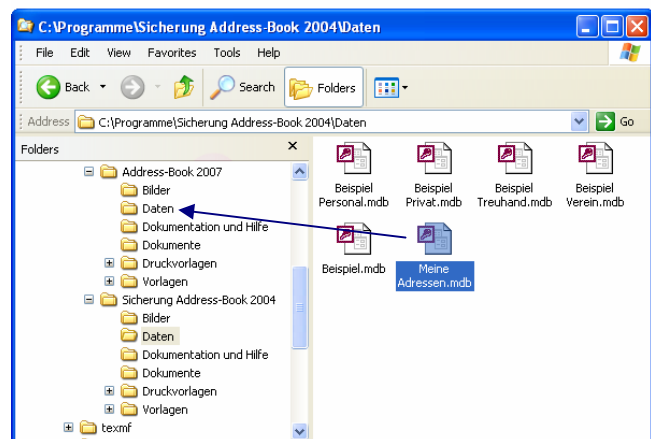

6

Ave.dat kopieren

Zusätzlich zu den Datenbanken müssen Sie auch die Datei *Ave.dat* aus dem alten Programmverzeichnis in das neue kopieren. Gehen Sie wieder in das Verzeichnis *Sicherung Address-Book* und kopieren (überschreiben) die Datei *Ave.dat* in das neue Verzeichnis *Address-Book 2008*. Falls Sie zusätzliche Dokumente (bspw. Vorlagen) im Programmverzeichnis angelegt haben, sollten Sie diese nun auch in das neue Verzeichnis kopieren. Bei einer Netzwerklösung muss auch hier nichts getan werden.

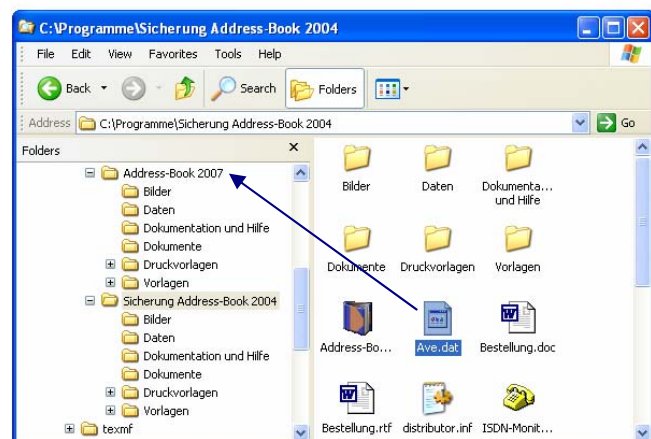

7

Registrieren

Starten Sie nun die neue Version über *START, Programme, Caleido, Address-Book 2008*. Es erscheint die Meldung ‚Demoversion abgelaufen‘. Klicken Sie dort auf *Jetzt registrieren* und teilen uns die *Product-ID* (710...) per E-Mail an info@caleido.com oder per Telefon +41 (061) 3089605 mit. Bitte schreiben Sie dazu, welche Edition von Address-Book Sie besitzen. Sie erhalten dann von uns den Registrierungs-Code, den Sie ebenfalls in diesem Fenster eingeben müssen.

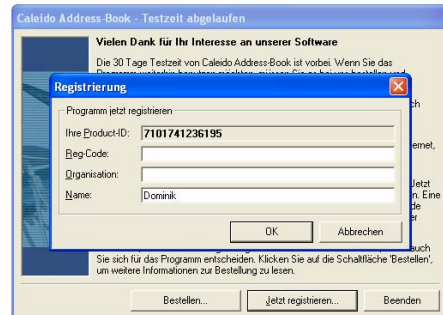

8

Datenbank öffnen

Öffnen Sie nun Ihre bestehende Datenbank über Menu *Datei, Öffnen*. Beim ersten Öffnen mit der neuen Version wird zusätzlich automatisch eine Sicherheitskopie angelegt (...Old.mdb). Sie haben nun Ihre Datenbank in der neuen Version geöffnet! Bitte beachten Sie, dass Selektionsordner und Multi-Selektionen aus früheren Versionen vor 7.0 nicht übernommen werden können.

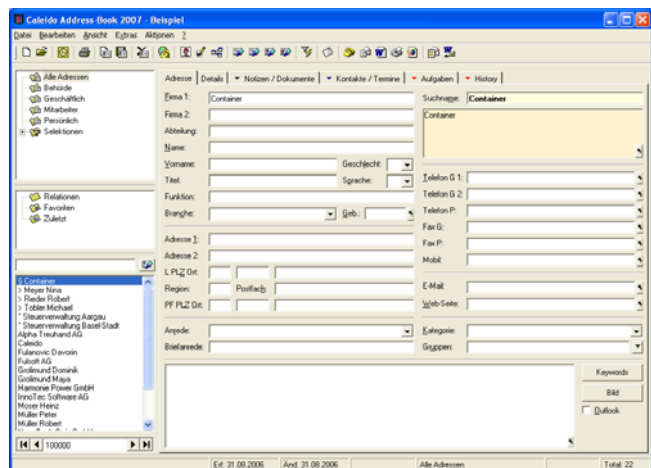

9

Fertig

Über Menu *?, Info* können Sie überprüfen, ob Sie die neuste Version 7.1 nun korrekt installiert haben. Sie können dann ab jetzt mit der neuen Version arbeiten. Wir wünschen Ihnen viel Spass dabei.

PS: Falls Sie eine grosse Datenbank mit vielen Adressen haben, können Sie die Option unter Menu *Extras, Optionen Register Allgemei, Adressliste nicht komplett laden* einmal ausprobieren.

